

LAWSON DO! SPORTSは、ローソンチケットで培った
プレイガイド取扱高シェアNo.1のチケット販売ノウハウを
活かしたエントリー受付代行サービスです。

「**スポーツで健康に**」をテーマとし、
マラソンや**トライアスロン**など、スポーツを**“Doする”**
すべての人に向けたサービスです。

“**スポーツに参加する機会を創出する**”ことで
健康で豊かなライフスタイルを
ローソングループは応援しております。



2. LAWSON DO! SPORTS システム採用大会



過去採用実績

【独占】

- ・横浜マラソン2015～18公式エントリーサイト
- ・おかやまマラソン2015～18公式エントリーサイト
- ・日本トライアスロン連合 公式エントリーサイト
(横浜世界選手権/石垣島トライアスロンなど
年間40大会実施、他

【独占・併売】

- ・かすみがうらマラソン2018～19公式エントリー
- ・第50～53回青梅マラソン公式エントリーサイト、他



かすみがうらマラソン
兼 国際盲人マラソン



3. LAWSON DO! SPORTSの特徴

参加型スポーツ定番の受付に加え、コンサートや大型興行で使用している
多様なエントリー受付方法にも対応可能です！

専門サイトと違うお客様へ情報発信！

従来のランナー専門サイトとは違う、コンビニを利用する層、
ローチケで集まったエンタメ好きなお客様への情報発信を
無償で展開可能！（一部有料販促）

2つの受付方法が可能！

通常のWEBエントリーに加え、**全国全県にあるローソン、
ミニストップ設置端末“Loppi”**にて店頭からのエントリー
も選択いただけます。

先着・抽選受付が可能！

枠数制限の先着エントリーはもちろん。抽選エントリー、
自動エントリー、**抽選で落選した方への復活当選や
スライドエントリー**など様々な受付が可能です。

人数・件数の申込制限やチームエントリーが可能！

・回数・枚数の制限、メアド・クレカ制限も可能。※ウェブ申込のみ
・代表者がまとめて各メンバーの情報を入力したり、
事前に登録いただくことでお友達同士での登録が可能です。

『シャトルバス』『駐車場』『ボランティア募集』 なども対応！

事前申し込みを先着若しくは抽選で受付が可能です！

一部作業にて電子チケット利用も可能！

簡単な入場、大会当日配布物の受取など**スマホの受取
画面を見せるだけで**引取可能です！（要諸条件あり）

LAWSON DO SPORTS」サイトでのエントリーお申込みは、お支払い方法の選択が可能です！

全国約42,000店舗の銀行・郵便局・ATM、ネットバンク約410行、各種コンビニ（ローソン、ミニストップ、ファミリーマート、
セイコーマート、デイリーヤマザキ）にて、いつでもどこでもお支払が可能です。（大会によっては、お支払い方法に制限があります）

4. 従来の専門サイトと違うプロモーション展開例

～無償販促告知もたくさん！～

過去20年来、プレイガイド業で培った950万件を超える会員に向けたオンラインプロモーション展開に加え、全国で1日800万人が来店するローソン店舗を初めとした、リアル店舗を活用し、大会告知をバックアップします。
コンビニ利用層をメインに、今迄と違う客層にアプローチ！

◎ LAWSON DO! SPORTS



受付サイトへ
誘導

■ サイトバナー

サイト訪問時
効果的に
目に留まります。



■ Twitter

■ インスタグラム

受付開始時や
中押し 等
効果的に伝えます



■ メールマガジン

■ 個別メール配信

参加型イベント情報配信希望者
スポーツ情報配信希望者
大会単独情報も送信可能



■ 弊社キャンペーン展開
定期的に行います。
特典等ご提供いただくと
大会情報を掲載可能



■ 月刊ローチケ

ローソン・ミニストップに無料設置
100万部発行



■ マラソン専門誌での告知



■ その他

ローソンPOSレジ広告、店頭
ポスター等お取引条件により展開可能です。

5. お客様のエントリーの流れ

お客様



公式サイト
メールマガジン
Twitter 等の
情報から申込み

- ・個人情報登録
- ・代金支払い

お申込み

インターネット



決済方法

- ・クレジットカード
- ・コンビニ決済

オプション

ローソン約13,000店



ミニストップ2,200店

24時間
365日

決済方法

- ・現金
- ・クレジットカード
- ・電子マネー

完了



ゼッケン等の
発送

事務局様

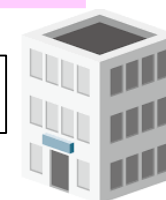

【受付データ】

受付終了後、4営業日後にお送りします。

【代金】

イベント終了後、2週後の5・10日に
手数料を相殺のうえ、ご指定口座に入金
いたします。

【参考資料】ローチケ電子チケットの特徴～用途に応じて要調整～

電話番号認証による 厳密な転売対策

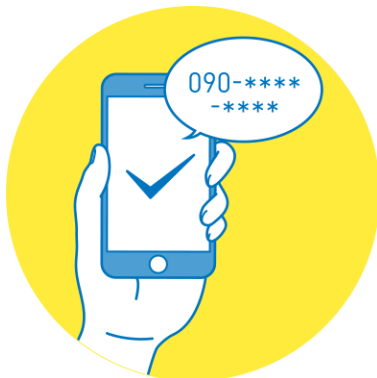

ユーザーが普段利用しているスマートフォンからショートメッセージサービス(SMS)を送信することで、確実な電話番号認証が可能！※認証コード送信する従来のモデルではない為、『番号転売』を防止すること可能です。

もぎり対応のみの 簡単な現場対応

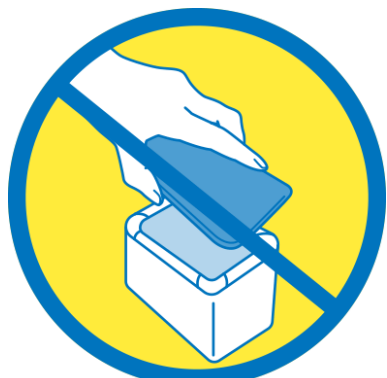

スマートフォンアプリ内で、チケットもぎりのみで入場対応が可能。読込機の導入などがなく、余分なコストは不要。もぎりのみの簡単な操作なため、現場スタッフもすぐに対応でき、入場口も紙チケットと一緒に可能。

柔軟な 入場制限

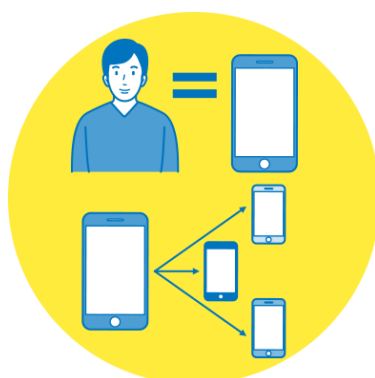

公演毎に同時入場・分配などの制限を柔軟に実施することが可能。お客様の手間が減らす簡易的な設定や、超人気公演の場合の転売対策を行うことなどが可能

チケットが 自動でスマホに！



購入したチケットは、自動的にスマートフォンに登録されるため、チケットを受け取りに行く手間や、配送のやり取りをする手間がなくなります！

チケットをなくさない、 忘れない！



チケットはスマートフォンの中で管理するため、チケットをなくすこと、忘れることがありません！

チケットを電子的に管理しているため、 公演の着券管理をリアルタイムで確認可能

ログイン率・入場率



分配率



入場状況



ログイン率・入場率などのリアルな情報をグラフ形式で一覧で確認可能。必要に応じて、ファイル出力を実施することも可能であり、公演後のマーケティング情報としても活用可能。

取引先様向けWEBサイト

<http://l-tike.com/e-tike/navi/cms.html>



6. 弊社へ受付申請からエントリー開始までの流れ

(1)大会登録申請書及び大会概要・大会誓約書のご提出

- ・大会要項・大会誓約書をメールにてお送りください。
- ・主催者大会登録申請書は、「受付ページフォーマット」「アンケート取得項目」「名簿サンプル」の依頼書となります。

(2)受付デモ画面作成（要項・新規登録申請書受領から 7営業日～14営業日）

いただいた要項および新規登録申請書内容をもとに受付デモ画面を設定いたします。

(3)デモ画面：初校確認（初校戻し：エントリー開始希望日の7営業日前まで）

受付デモ画面を、メールにて主催者様にお送りしますので、校正をお願いいたします。校正が終わりましたら、メールにてお戻しください。

(4)デモ画面：念校確認（念校戻し：エントリー開始希望日の5営業日前まで）

校正を反映したものを再度主催者様にお送りし、確認していただきます。
訂正がある場合も、ない場合も必ずその旨をメールにてお戻しください。

(5)最終確認後、エントリー開始

※上記に記載している各日数は目安となります。受付方法や修正・変更のボリュームなどによりエントリー開始までに必要な日数は変動いたします。

LAWSON

Do!
SPORTS



7. エントリー受付(入金)後参加者データの提供

(1)参加者データご提供日：エントリー締切から4営業日後

※参加者データは、お申し出がない限り、締切後にまとめて提供いたします

※締切日前の途中データをご希望の場合は、原則対応できませんのでご了承ください

※土日祝のデータ送信はございません

(2)提供形式：電子データ(エクセル方式)での提供

(3)提供するデータ項目

・基礎情報

※別途「大会新規登録申請書」で定めた基本項目

・大会ごとの情報

「エントリー種目」、その他大会で設定したアンケート項目

・ローソンエントリー予約基本情報

「予約管理番号」「大会名」「種目名」「予約日時」「決済方法」「申込メールアドレス」

※基礎情報以外のデータ取得をご希望の場合は、事前に「大会新規登録申請書」での設定が必要です

※申込完了者のみのデータを提供します。(未入金者データは、申し込み未完了とみなし提供不可)

※申込完了後の種目変更・キャンセル、それに伴う返金・追加入金はお受けできません

参加者データ受領後に、主催者様にてご対応をお願いします



8. その他

【A】 参加料のご入金スケジュール

参加費入金日については担当営業までご相談ください。

(基本)大会後：大会開催日の3週間後の5・10日にご指定口座にお振込させていただきます。

(特約)大会前：大会中止とによる「払戻し」がない場合。

【B】 集客状況の確認

お申込期間中の集客進捗状況はインターネット『主催者管理ページ』よりご確認いただけます。

【C】 抽選受付の当選処理までの流れ（主催者様で当選者・落選者を選定する場合）

(1)参加者データのご提出

エントリー締切から4日後（4日後が土日祝の場合は、翌営業日）

・提供形式：電子データ（エクセル形式）

(2)当落該当者の選出データのお戻し（当選発表日の5営業日前まで）

優先当選者・落選者を記載したデータを弊社所定アドレスにお送り下さい。

※お送りした参加者データの弊社指定箇所に当選・落選のフラグを入力下さい

※ローソン予約基本情報部分は削除しないでください。（正常な当落処理が行えません）

※優先当選者と優先落選者のみをご指定いただき、残りは無作為抽選方式での当選処理も可能です。

(3)当選・落選引当処理（当落発表日2営業日前※当社処理）

お戻しいただいた当落データを基に弊社にて当落システム処理を実施いたします。

(4)ご当選案内通知

事前設定を行った当落日時にお申込者へ当選落選メールを配信いたします。

また、お申込みいただいたマイページでも抽選結果(WEBのみ)の確認はいただけます。



9. エントリー受付代行サービス基本条件

①【提供可能な業務内容】

基本サービス	■ 大会エントリー受付業務	WEB(パソコン・スマートフォンサイト)
	■ 参加者の参加料回収代行	クレジットカード コンビニ決済(ローソン・ミニストップ/他) ※現金でのお支払いのみ Pay-easy(ペイジー)決済 ※WEB受付のみ
	■ 受付抽選業務(抽選の場合のみ)	抽選条件内容及び、抽選作業期間(当落発表日)は要相談

お取組内容によって、都度ご提案させていただきます。

②【主催者様負担のご利用料金】

利用料金	■ 主催者登録(初回のみ)	¥10,000
	■ 大会登録料	¥10,000
	■ 大会エントリー受付サイト	ご相談 ※ランディングページカスタマイズ時は要費用
	■ 受付手数料	大会申込【入金】1名につき 74円(税抜) ※団体戦など複数人で構成される申込の場合は、 団体数ではなく構成人数でご請求いたします ※利用料金は、参加費用によって変動することはありません。

③【大会参加者様のご負担手数料】※下記を利用料として参加者様にご負担いただきます。

受付手数料	■ 参加費用が4,000円未満の場合	一律 185円(税抜)/1名
	■ 参加費用が4,000円以上の場合	参加費用の 5%(税込)/1名
	■ 決済手数料(システム利用料) ※1決済につき、決済手数料 (システム利用料)がかかります。	クレジットカード：200円(税抜)/1名(決済) コンビニ決済(ローソン・ミニストップ/他) ：200円(税抜)/1名(決済) ※現金でのお支払いのみ Pay-easy(ペイジー)決済：200円(税抜)/1名(決済) ※WEB受付のみ

